



Agro em Pauta
podcast

Saúde em Pauta
podcast

disponível em



jornalinfonorte.com.br

[/jornalinfonorte](https://www.facebook.com/jornalinfonorte)

[/jornalinfonorte](https://www.instagram.com/jornalinfonorte)

[\(38\) 99130-0554](tel:(38)99130-0554)

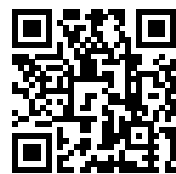

Acesse agora as edições anteriores do INFONORTE

INFONORTE

O jornal da notícia mineira

Norte de Minas - MG | Edição Nº 116 | 24 páginas | Distribuição Gratuita

Com a força institucional e a presença nacional do Grupo Studio, a Studio Agro reforça sua atuação em Janaúba como consultoria especializada para o agronegócio do Norte de Minas.

Em uma região em que o agronegócio move a economia, sustenta famílias, gera empregos e impulsiona o desenvolvimento, já não basta apenas produzir bem. O produtor rural e as empresas do setor precisam também proteger seu patrimônio, organizar sua estrutura, reduzir custos, planejar o futuro e tomar decisões com mais segurança. É nesse cenário que a Studio Agro, empresa do Grupo Studio, amplia sua presença em Janaúba com uma atuação alinhada à realidade do campo e às necessidades concretas de produtores rurais, empresários e profissionais do agronegócio.

Fundado em 1996, o Grupo Studio possui sede operacional em Porto Alegre/RS, uma Flagship na Faria Lima, em São Paulo e presença em todo o Brasil. Com mais de 27 anos de mercado, cerca de 35.000 clientes atendidos, mais de 40 soluções corporativas disponíveis, com 350 especialistas e atuação em todo o território nacional, o grupo oferece ao mercado uma estrutura técnica sólida, multidisciplinar e reconhecida nacionalmente.

Dentro dessa estrutura, a Studio Agro reúne um portfólio especializado em soluções corporativas, jurídicas, administrativas, financeiras e tributárias voltadas ao agronegócio, com atuação integrada e estratégica orientada à eficiência, à proteção e ao crescimento sustentável do agronegócio. Entre as soluções direcionadas ao produtor rural estão a prorrogação de dívidas,



GS | **GRUPO STUDIO**
Norte de Minas Gerais

38 99145-5278 @grupostudio.nortedemg
Av. Santa Mônica, nº 455, Edifício Supreme, sala 201, São Gonçalo, Janaúba/MG



proteção patrimonial com estruturação e revisão de holdings, planejamento sucessório, governança familiar, seguro agropecuário, consultoria tributária, assessoria jurídica, projetos de carbono,

recuperação de energia, avaliação patrimonial, BPO financeiro e captação de recursos. Já na frente das soluções corporativas, a atuação abrange revisão tributária, perícia bancária, engenharia societária, valuation, adequação à LGPD e operações de fusões e aquisições para empresas do setor.

Em Janaúba, a unidade conta com escritório de atendimento em frente ao Centro Comercial do Sindicato Rural, facilitando o acesso de produtores, empresários e profissionais do agro da cidade e de toda a região. À frente da unidade está a sócia-diretora Maria Eduarda Santos Barbosa, advogada, com MBA em Liderança, Direito e Contabilidade no Agronegócio pela FGI e curso técnico em Agropecuária pelo IFNMG em andamento, atuando no atendimento inicial para compreender as particularidades de cada caso.

Em meio à 43ª Expô Janaúba, a Studio Agro reforça sua proposta de estar próxima de quem faz o campo acontecer, oferecendo atuação estratégica, inteligência de mercado e soluções especializadas para quem quer mais do que produzir: quer estruturar, proteger e prosperar. É também uma oportunidade para que produtores rurais, empresários e profissionais do agro conheçam de perto uma estrutura preparada para recebê-los, compreender suas necessidades e apresentar soluções compatíveis com a realidade de cada caso.



Sede operacional - Porto Alegre / RS



Flagship na Faria Lima - São Paulo / SP



Unidade Norte de MG - Janaúba / MG

A contribuição previdenciária que você paga a mais e não percebe: como recuperá-la?

Há uma realidade silenciosa, mas muito frequente, na vida de médicos, dentistas, advogados, contabilistas e incontáveis profissionais liberais e autônomos: parte do dinheiro pago mensalmente a título de contribuição previdenciária pode, juridicamente, ser devolvido.

Não se trata de artifício fiscal ou de discussão jurídica polêmica ou controvertida. Cuida-se de direito pacífico, reconhecido pela própria Receita Federal do Brasil e ancorado em normas expressas do Código Tributário Nacional e da Lei 8.212/91, que admitem a restituição ou compensação de contribuições previdenciárias pagas indevidamente ou em valor superior ao devido, com atualização integral pela taxa Selic.

A hipótese mais comum — e mais ignorada — ocorre entre contribuintes com mais de uma fonte de renda sujeita ao Regime Geral da Previdência Social (RGPS): médicos que acumulam vínculo empregatício com hospital privado e atividade autônoma em clínica própria; professores com dois ou mais contratos simultâneos; odontólogos que prestam serviços a pessoas jurídicas e atendem em consultório particular; empresários que retiram pró-labore e também são empregados; entre outros.

Nos casos narrados, cada fonte pagadora desconta a contribuição previdenciária de forma independente, sem identificar a remuneração global do contribuinte. O resultado: somados os recolhimentos, o resultado pode ultrapassar o teto previdenciário do salário contribuição — R\$ 8.475,55 em 2026 — e tudo o que excede esse limite constitui, techni-



Dr. PHILLIPE LIBRELON PIMENTA

Advogado Tributarista sócio fundador do Escritório “**JARBAS PIMENTA – ADVOCACIA DE EXCELÊNCIA**”, Professor na Graduação do Curso de Direito, MBA em Direito Tributário pela Fundação Getúlio Vargas (IBS/FGV), Pós-Graduado em Direito Constitucional Aplicado, Pós-Graduação em Direito Processual Tributário, Membro do Conselho de Contribuintes do Município de Montes Claros (MG), Consultor em Auditorias, Planejamento Tributário e Recuperação de Créditos Tributários.

 tributarioconsultores@gmail.com  [@tributarioconsultores](https://www.instagram.com/tributarioconsultores)

camente, pagamento indevido ao Fisco. Na maioria dos casos, não é sequer necessário propor ação judicial. O pedido pode ser formalizado administrativamente na própria Receita Federal. E ainda assim, o próprio Judiciário, incluindo posicionamentos consolidados no STJ, reconhece a legitimidade da pretensão, se bem fundamentada e pautada nas leis em vigor. Contudo, a aparente simplicidade do procedimento não dispensa — e pelo contrário, recomenda com

veemência — o trabalho jurídico e contábil especializados. Nesse sentido, a advocacia tributária especializada e a contabilidade de confiança do contribuinte são importantíssimos aliados.

O Cadastro Nacional de Informações Sociais (CNIS) registra remunerações, mas não necessariamente os valores efetivamente recolhidos como contribuição. Essa distinção, técnica e determinante, pode inflar artificialmente

o crédito apurado, gerando pedidos inconsistentes que a Receita Federal contesta com facilidade. Somente o cruzamento preciso entre os documentos fiscais e financeiros pertinentes permite a apuração segura e juridicamente defensável do valor pago a maior real. É exatamente nessa interface entre a técnica contábil e o rigor jurídico-tributário que se constrói a solidez do pedido e a efetiva proteção do contribuinte.

Há ainda o fator tempo: o direito à restituição prescreve em cinco anos, contados de cada pagamento indevido. Cada mês sem o levantamento adequado pode significar a perda definitiva de valores relevantes. Em muitos casos, dezenas de milhares de reais, corrigidos pela Selic.

Se você é médico, dentista, advogado, empresário, servidor público vinculado ao RGPS, autônomo ou profissional liberal com múltiplas fontes de renda, a pergunta não é se você faz jus a esse direito. A pergunta é: alguém já verificou, com o devido rigor técnico, se esse crédito existe no seu caso?

A resposta pode valer muito mais do que aparenta.



INFONORTE
O jornal da notícia mineira

EXPEDIENTE:
Edição 116

Diretor: Fabiano Fagundes
fabianomidia@yahoo.com.br
Fale Conosco: **(38) 99130-0554**

As matérias publicadas são de responsabilidade dos autores, conforme Lei 5.250/67 (Art. 28 - inciso 1), e não expressam necessariamente a opinião do jornal.

WWW.JORNALINFONORTE.COM.BR

O Plano de Saúde certo faz toda diferença.

Oferecemos opções com cobertura **Regional**, **Estadual** e **Nacional**, para você escolher a proteção ideal.

- ✓ Planos para **Pessoa Física**
- ✓ Planos para **Pessoa Jurídica**
- ✓ Atendimento nos **melhores hospitais e clínicas credenciadas**

amil

bradesco
saúde

SulAmérica
Saúde

aurora
saúde

Plano de Saúde
São Lucas

Unimed
Mina de Minas

ATUAR
CORRETORA DE SEGUROS

Fale conosco e **encontre o plano perfeito** para você ou venha nos visitar:

📍 Av. Santa Mônica, 443, sala 101, São Gonçalo.

📞 (38) 9 8424 8293

Hub Logístico Pirâmide: o empreendimento que promete transformar a logística empresarial de Montes Claros



Montes Claros vive um dos momentos mais promissores de sua história econômica. Consolidada como um dos principais polos industriais e farmacêuticos do país, a cidade agora se prepara para um novo salto em infraestrutura logística com a chegada do Hub Logístico Pirâmide, empreendimento inovador idealizado pelo Grupo Pirâmide e que já desperta o interesse de grandes empresas nacionais.

Em entrevista exclusiva, o empresário Paulo César Santiago Filho, o Paulinho Santiago, destacou que o projeto nasce com uma proposta inédita para a região: unir em um único espaço estrutura logística, empresarial e residencial.

“O Hub Logístico Pirâmide chega trazendo para Montes Claros um conceito moderno, algo que a cidade ainda não possui nesse formato. É um empreendimento

três em um, pensado para atender desde grandes empresas até empresários que desejam instalar sua sede própria e também pessoas que querem morar em um bairro planejado”, explica.

O empreendimento está localizado estrategicamente no Anel Leste de Montes Claros, próximo ao aeroporto e ao trevo de acesso da cidade, ao lado do tradicional Posto São Gonçalo — uma das regiões consideradas mais privilegiadas logisticamente no município.

Estrutura de padrão nacional

O grande diferencial do projeto está na infraestrutura voltada para operações logísticas de alto desempenho. Segundo Paulinho, o hub contará com galpões de padrão “nível capital”, preparados para atender grandes demandas industriais e empresariais.

A primeira etapa contempla a construção de um galpão de

18 mil metros quadrados e outro de 12 mil metros quadrados, ambos com 12 metros de altura e estrutura moderna para operações robustas.

Toda a infraestrutura pesada já foi concluída, incluindo terraplanagem, drenagem, pavimentação e capa asfáltica. O início das obras depende agora da formalização dos contratos BTS (Built to Suit), modelo em que os galpões são desenvolvidos sob medida para os futuros ocupantes.

Montes Claros em ritmo acelerado de crescimento

O avanço do setor farmacêutico e a chegada de novas indústrias têm ampliado a demanda por fornecedores instalados em Montes Claros. Segundo Paulinho, o modelo “just in time” exige que empresas estejam mais próximas das fábricas para garantir entregas rápidas e redução de custos operacionais.

Nesse cenário, o Hub Logístico Pirâmide surge como uma solução estratégica para atender essa nova fase de expansão industrial da cidade de Montes Claros.

Bairro planejado com uma estrutura moderna

Além da proposta logística, o empreendimento também contará com áreas comerciais e lotes residenciais, permitindo que empresários instalem suas empresas em um ambiente planejado, moderno e com localização privilegiada.

Empresas de diversos segmentos já demonstram interesse no projeto, que foi desenvolvido para oferecer segurança, praticidade e facilidade logística.

Atendimento especializado

O Grupo Pirâmide conta com uma equipe preparada para atender empresários e investidores interessados no empreendimento. Enquanto os galpões serão destinados à locação, os lotes comerciais e residenciais estarão disponíveis para venda.

Mais informações sobre o HUB Logístico Pirâmide podem ser obtidas pelo site: www.grupopiramide.com.br, pelo Instagram: @grupo_piramide ou pelo telefone: (38) 98424-5006.



**HUB LOGÍSTICO
PIRÂMIDE** 

Dr. João Pedro Paulino Ruas

UROLOGIA | CIRURGIA ROBÓTICA | TELEMEDICINA



DR. JOÃO PEDRO PAULINO RUAS
UROLOGIA | CIRURGIA ROBÓTICA | TELEMEDICINA
(31) 98309-5086 @dr.joaopedropaulinoruas

Concluiu sua Residência Médica em Urologia no Hospital Federal de Ipanema, em 2025, ano em que realizou Fellowship em Uro-oncologia e Cirurgia Robótica no Hospital Madre Teresa, em Belo Horizonte, com foco em tecnologias minimamente invasivas e tratamento de tumores urológicos.

Além da prática assistencial, Dr. João Pedro também se dedica intensamente ao ensino e à formação de novos médicos. É professor de Urologia no curso de Medicina da UNIFENAS-BH e atua como preceptor da Residência de Urologia do Hospital Universitário Ciências Médicas de Minas Gerais.

Atualmente, integra o corpo clínico do Hospital Urológica BH, Hospital Pró Vida e Hospital Santa Casa de Montes Claros, oferecendo

atendimento especializado com foco em ética, inovação, acolhimento e cuidado integral à saúde do homem

Médico urologista com atuação voltada à urologia geral, uro-oncologia, cirurgia robótica e saúde íntima masculina. Formado em Medicina pelas Faculdades Integradas Pitágoras, em 2018, construiu sua trajetória profissional pautada pela busca constante por atualização científica e excelência técnica.

Iniciou sua formação médica especializada com a Residência em Cirurgia Geral na Santa Casa de Montes Claros, concluída em 2022. No mesmo ano, obteve o título de Mestre em Ensino em Saúde pela Universidade Federal dos Vales do Jequitinhonha e Mucuri (UFVJM), reforçando também sua dedicação à formação acadêmica e ao ensino médico.

Em 2024, ampliou sua atuação na saúde masculina ao realizar especialização em Harmonização Íntima Masculina pela Rennova. Ainda no mesmo ano, participou do “Observation Program in the Department of Urologic Surgery” no Memorial Sloan Kettering Cancer Center, em Nova York, uma das instituições oncológicas mais respeitadas do mundo, aprofundando conhecimentos em cirurgia urológica de alta complexidade



Baixa reserva ovariana: por que mulheres jovens também podem ter dificuldade para engravidar?

Existe uma ideia bastante difundida de que fertilidade e juventude caminham necessariamente juntas. Na prática clínica da reprodução assistida, porém, essa associação nem sempre se confirma.

Cada vez mais mulheres abaixo dos 35 anos recebem o diagnóstico de baixa reserva ovariana — muitas delas sem qualquer sintoma, com ciclos menstruais regulares e vida reprodutiva aparentemente preservada.

A reserva ovariana representa o potencial quantitativo dos ovários, ou seja, o número de óvulos ainda disponíveis ao longo da vida fértil. Embora exista uma redução fisiológica com o passar dos anos, essa perda não acontece da mesma forma para todas as mulheres. A idade cronológica nem sempre corresponde à idade ovariana.

Entre os fatores associados à redução precoce da reserva ovariana estão predisposição genética, histórico familiar de menopausa precoce, endometriose, cirurgias ovarianas, doenças autoimunes, tabagismo e, em alguns casos, mecanismos ainda não completamente esclarecidos pela medicina reprodutiva.

Um ponto importante é que a baixa reserva ovariana frequentemente evolui de forma silenciosa. Muitas pacientes descobrem a alteração apenas após meses — ou anos — de tentativa de gestação, especialmente porque a presença de menstruação regular não garante preserva-



ção da fertilidade.

Hoje, exames como o hormônio antimulleriano (AMH) e a contagem de folículos antrais por ultrassonografia permitem uma avaliação mais precisa do potencial reprodu-

tivo feminino e auxiliam na definição do melhor planejamento para cada paciente.

O diagnóstico de baixa reserva ovariana não significa infertilidade. Significa, sobretudo, que o fator

tempo passa a ter impacto ainda mais relevante nas decisões reprodutivas e que estratégias individualizadas podem modificar prognóstico e possibilidades futuras.

A medicina reprodutiva evoluiu significativamente nas últimas décadas. Atualmente, contamos com protocolos cada vez mais personalizados, técnicas laboratoriais avançadas e abordagens capazes de otimizar resultados mesmo em cenários mais complexos.

Além do tratamento da infertilidade, a reprodução assistida também desempenha papel fundamental na preservação da fertilidade. Em pacientes com diagnóstico precoce, estratégias como o congelamento de óvulos podem representar uma oportunidade importante de ampliar perspectivas reprodutivas futuras.

Mais do que tratar exames, a reprodução humana exige compreensão da história de cada mulher, do seu tempo reprodutivo e dos seus projetos de vida. Fertilidade não deve ser discutida apenas quando a dificuldade para engravidar aparece — informação e diagnóstico precoce também fazem parte do cuidado.

Em um cenário em que cada vez mais mulheres buscam compreender sua fertilidade de forma consciente, falar sobre reserva ovariana é também falar sobre autonomia reprodutiva, planejamento e oportunidade de intervenção precoce.

 **Gerar in Vitro**
Reprodução Assistida

ATENDIMENTO

Clínica Gerar In Vitro - Instagram: [@gerarinvitro](#)
Edifício Medical Center: Av. José Corrêa Machado, 1858 14º Andar, Sala
1402 - Melo - Montes Claros/MG ☎️ (38)2211-7400

Dra. Karen Polyana Silva Peixoto

CRM-MG 77001 | RQE 61740 - Instagram: [@drakarenpolyana](#)

Médica ginecologista e obstetra, graduada pela Universidade Estadual de Montes Claros, com especialização pelo Hospital Universitário Clemente de Faria. Atua nas áreas de Reprodução Humana e Endometriose, oferecendo atendimento humanizado e planejamento reprodutivo individualizado, com foco nas necessidades e objetivos de cada paciente.

Raphael Mota surge como nova opção política para o Norte de Minas



O Norte de Minas vive um momento de renovação no debate político regional. Em meio a desafios históricos relacionados à água, infraestrutura, saúde, saneamento, emprego e representatividade em Brasília, o nome do cirurgião-dentista e gestor público Dr. Raphael Mota, natural de Januária, passa a ganhar espaço como nova alternativa política para a região.

Pré-candidato a deputado federal pelo Republicanos, partido do senador Cleitinho, Raphael Mota reúne experiência na gestão institucional, atuação pública e forte identificação com o interior mineiro. Formado em Odontologia pela PUC Minas, construiu sua trajetória na defesa da saúde, da valorização profissional e da gestão pública.

Filho de Sinval Mota, Raphael também carrega uma tradição familiar ligada à política, ao campo e ao desenvolvimento regional. Sinval foi presidente do Sindicato dos Produtores Rurais de Januária, construiu o Parque de Exposições da cidade na década de 1980 e realizou as primeiras exposições agropecuárias do município, contribuindo para fortalecer o setor rural e a economia local. Pela liderança que exercia, chegou a ser incentivado a disputar a Prefeitura de Januária, mas recusou o convite.

Atual presidente licenciado do Conselho Regional de Odontologia de Minas Gerais, entidade que preside pela quarta vez, Raphael consolidou projeção estadual e nacional por uma atuação marcada por organização administrativa, enfrentamento e defesa de pautas coletivas. Atualmente, encontra-se licenciado do cargo em cumprimento ao regramento eleitoral.

Além da atuação na Odontologia, Raphael acumula experiência em diferentes áreas da administração pública. Já atuou como chefe de gabinete municipal em duas gestões, assessor parlamentar na Assembleia Legislativa de Minas Gerais e diretor técnico da AMAMS, uma das maiores associações de municípios do Estado.

Para Raphael, o Norte de Minas não pode ser visto como uma região sem potencial. Segundo ele, os principais entraves estão na falta de infraestrutura, na insegurança hídrica, na dificuldade de acesso à saúde regionalizada, na carência de qualificação profissional e na ausência de uma presença política constante em Brasília.

“O Norte de Minas tem força de trabalho, produção, cultura e capacidade para crescer. O que precisamos é transformar esse potencial em oportunidade, com investimento, planejamento e representação de verdade”, afirma.

Entre as principais bandeiras defendidas pelo pré-candidato estão a segurança hídrica, com investimentos em poços artesianos, barraginhas, adutoras, reservatórios e sistemas de abastecimento para comunidades rurais; a melhoria da infraestrutura, com atenção às rodovias, pontes, estradas vicinais e acessos municipais; e a regionalização da saúde, para reduzir os deslocamentos da população até Montes Claros ou Belo Horizonte.

Raphael também defende o fortalecimento dos hospitais regionais, Santas Casas, serviços de oncologia, hemodiálise, cardiologia, ortopedia, exames especializados, cirurgias eletivas, telemedicina e transporte sanitário regional.

Como cirurgião-dentista, coloca a saúde bucal como uma das prioridades. Entre suas propostas estão a ampliação das Equipes de Saúde Bucal na Atenção Primária, o fortalecimento da Política Sorria Minas, a expansão dos Centros de Especialidades Odontológicas, o investimento em unidades odontológicas móveis, teleodontologia, prevenção do câncer de boca, atendimento a gestantes, escolares, idosos, pessoas com deficiência e pacientes oncológicos.

Na área do saneamento, Raphael defende mais recursos para água tratada, coleta e tratamento de esgoto, banheiros dignos, fossas sépticas biodigestoras e apoio técnico aos pequenos municípios para elaboração de projetos. Para ele, saneamento é saúde pública e dignidade.

No desenvolvimento econômico, suas propostas incluem qualificação profissional, cursos técnicos, crédito orientado, fortalecimento do Sistema S, IFNMG e Unimontes, incentivo à agroindústria, energia solar, irrigação, turismo, tecnologia, moda e serviços, além de apoio à agricultura familiar e ao produtor rural.

A defesa de um mandato municipalista e regional é uma das marcas de sua pré-campanha. Raphael afirma que pretende manter presença constante no Norte de Minas, dialogando com prefeitos, vereadores, produtores rurais, universidades, entidades de classe e lideranças comunitárias.

“O Norte de Minas não quer favor. Quer respeito, recurso e representação de verdade. A nossa região precisa de alguém que conheça seus problemas e esteja disposto a trabalhar todos os dias para buscar soluções”, afirma Raphael.

Natural de Januária, Raphael destaca que sua caminhada nasce do compromisso com o Norte de Minas, mas dialoga também com outras regiões do Estado que enfrentam desafios semelhantes.

“Não dá mais para o Norte de Minas ser lembrado apenas em época de eleição. Temos gente trabalhadora, municípios fortes e uma história de coragem. O que falta é presença política firme e comprometida em Brasília”, conclui.



ACOMPANHE SUA TRAJETÓRIA NO INSTAGRAM @raphamota

Hospital de Cirurgias da Serra Geral: modernidade, segurança e cuidado humanizado em Janaúba



Instagram: [@hospitalserrageral](https://www.instagram.com/hospitalserrageral)
Contato: (38) 99236-1075

Endereço: Av. Edílson Brandão
Guimarães, 2126 – São Gonçalo
Janaúba/MG



Referência em cirurgias eletivas e atendimento especializado na região, o Hospital de Cirurgias da Serra Geral (HCSG) vem se destacando em Janaúba pela combinação entre estrutura moderna, tecnologia e atendimento humanizado. Desde o início de suas atividades, em 2021, o hospital tem como proposta oferecer aos pacientes um serviço de excelência, com segurança, conforto e profissionais altamente capacitados.

Com uma estrutura física planejada especialmente para funcionamento hospitalar e centro cirúrgico, o HCSG apresenta um diferencial importante para a região. O espaço conta com salas cirúrgicas mo-

dernas, sistema de climatização e filtração bacteriológica, além de apartamentos individuais e enfermarias equipadas para proporcionar mais comodidade durante a recuperação dos pacientes.

Outro destaque do hospital é a facilidade de acesso. Localizado em uma das principais vias de Janaúba, o HCSG atende pacientes de toda a Serra Geral, Norte de Minas e Sul da Bahia, evitando que muitas famílias precisem se deslocar para grandes centros em busca de atendimento especializado.

O hospital oferece internações clínicas, suturas, consultas e procedimentos cirúr-



gicos em diversas especialidades, como cirurgia geral, ginecologia, anestesiologia, ortopedia, angiologia, neurologia, urologia, otorrinolaringologia, oftalmologia, mastologia, cirurgia plástica e bucomaxilofacial. A atuação multidisciplinar reforça o compromisso da instituição em oferecer um atendimento completo, moderno e cada vez mais eficiente à população.

Com foco na ética, respeito e valorização humana, o Hospital de Cirurgias da Serra Geral segue ampliando sua atuação e consolidando sua missão de transformar a saúde regional por meio de um atendimento acolhedor, seguro e de alta qualidade.

Saúde íntima feminina: bem-estar, autoestima e qualidade de vida também fazem parte do cuidado ginecológico

Cada vez mais mulheres têm buscado informações e tratamentos que promovam não apenas saúde, mas também conforto, bem-estar e autoestima em relação à região íntima.

A ginecologia moderna evoluiu e hoje oferece procedimentos seguros e individualizados que podem auxiliar tanto na melhora funcional quanto estética da região genital feminina, sempre com foco no respeito à anatomia, às necessidades e aos desejos de cada paciente.

Entre os procedimentos mais procurados está o clareamento íntimo, indicado para mulheres que desejam suavizar a hiperpigmentação da região genital, virilha ou perianal. O tratamento é realizado com técnicas específicas e seguras, promovendo uniformização do tom da pele e contribuindo para maior satisfação estética e confiança corporal.

Outro procedimento que vem ganhando destaque é a aplicação de toxina botulínica (botox) para controle da sudorese excessiva na região íntima e perineal. A hiperidrose pode causar desconforto, sensação constante de umidade, irritações e até impacto na rotina e na autoestima da mulher. O tratamento ajuda a reduzir significativamente a transpiração local, proporcionando mais



Dra. Priscilla Batista Lessa @draprilessa
CRM - MG 63014 | RQE 43896

FORMADA EM MEDICINA PELAS FACULDADES INTEGRADAS PITÁGORAS DE MONTES CLAROS. RESIDÊNCIA EM GINECOLOGIA E OBSTETRÍCIA PELA UNIMONTES/HOSPITAL UNIVERSITÁRIO CLEMENTE DE FARIA. PRECEPTORA DE GINECOLOGIA E OBSTETRÍCIA.

ATENDIMENTO: **Clínica Gestar**
Rua Correia Machado, 1025, Sala 1307 - Centro
(38) 99802-7482 | 99189-6670 | 3014-0887 | 3015-8887

DRA.
PRISCILLA B. LESSA
GINECOLOGISTA E OBSTETRA

conforto e qualidade de vida.

A ninfoplastia, também conhecida como labioplastia, é um procedimento cirúrgico realizado para correção ou redução dos pequenos lábios vaginais quando há desconforto funcional ou incômodo estético.

Muitas mulheres relatam desconforto ao usar roupas justas, praticar atividades físicas ou durante as relações íntimas. Nesses casos, a cirurgia pode trazer benefícios importantes tanto físicos quanto emocionais, sempre preservando a funcionalidade e a naturalidade da região íntima.

É importante destacar que todos os procedimentos devem ser realizados após avaliação médica individualizada, com indicação adequada, segurança e acompanhamento profissional especializado. Mais do que estética, o objetivo é proporcionar conforto, bem-estar, melhora da autoestima e qualidade de vida para a mulher.

Cuidar da saúde íntima também é uma forma de autocuidado. Informação, acolhimento e atendimento humanizado são fundamentais para que cada mulher se sinta segura para falar sobre suas necessidades e buscar aquilo que a faça sentir-se bem consigo mesma.



Encontre profissionais de qualquer área em Montes Claros em até **1 MINUTO** com o Clickfy

Precisando de um **eletricista, encanador, diarista, mecânico, pintor, professor, costureira, cabeleireiro** ou qualquer outro profissional?

O Clickfy Brasil chegou para transformar a maneira como pessoas encontram serviços na cidade.

Através do aplicativo CLICKFY pro celular, você consegue localizar profissionais próximos de você em poucos minutos usando o sistema de geolocalização do aplicativo, que mostra pessoas da sua região prontas para atender.

Tudo de forma rápida, moderna e gratuita.

Se você é profissional ou vende produtos na sua cidade, também pode **criar seu perfil gratuitamente** no aplicativo e começar a aparecer para milhares de pessoas que procuram exatamente o que você oferece.



O Clickfy conta com:

- ✓ Verificação de identidade
- ✓ Checagem de antecedentes criminais*
- ✓ Sistema de avaliações e comentários da comunidade
- ✓ Ranqueamento de profissionais
- ✓ Perfis completos com fotos e informações
- ✓ Contato direto com o profissional, sem intermediários nem comissão alguma

Leitores do **Jornal INFONORTE** têm acesso a benefícios especiais usando o código abaixo:

INFONORTE60

BAIXAR IPHONE



BAIXAR ANDROID



Cadastre-se e descubra uma nova forma de conectar serviços, pessoas e oportunidades.



CLICKFY BRASIL
Quem trabalha aparece.
Quem procura acha.

MAIO ROXO: CONSCIENTIZAÇÃO DAS DOENÇAS INFLAMATÓRIAS INTESTINAIS (DII)



Dr. Carlos Valias alerta para a importância do diagnóstico precoce e do acompanhamento adequado para garantir qualidade de vida aos pacientes



Sintomas comuns como dor abdominal e diarreia podem esconder doenças crônicas, como retocolite ulcerativa e doença de Crohn. Sem tratamento, essas condições podem causar complicações graves. Estima-se que cerca de 10 milhões de pessoas no mundo convivam com DII, com aumento de casos também no Brasil. Além dos desconfortos, sintomas como perda de peso, fadiga e evacuações frequentes podem levar anos até o diagnóstico, impactando a vida do paciente.

O Maio Roxo reforça a conscientização sobre diagnóstico, tratamento e apoio aos pacientes. Segundo o gastroenterologista Carlos Alberto Leal Valias, as DII estão relacionadas ao desequilíbrio da microbiota intestinal, associado a fatores genéticos e hábitos alimentares inadequados, como o consumo excessivo de industrializados, frituras e poucos alimentos naturais.

Diferenciar para tratar

As DII podem surgir em qualquer idade, com maior incidência no início da vida adulta e após os 50 anos. A diferenciação entre doença de Crohn, retocolite ulcerativa e outros distúrbios intestinais é essencial. A doença de Crohn pode atingir todo o trato digestivo e causar complicações como estenoses e fístulas. Já a retocolite ulcerativa afeta o cólon e o reto, atingindo a mucosa intestinal.

Diagnóstico

A avaliação clínica e o histórico familiar são fundamentais. Exames como sangue oculto nas fezes, colonoscopia, endoscopia, tomografia e ressonância auxiliam na confirmação. Em alguns casos, utilizam-se exames específicos, como cápsula endoscópica e enterografia.

Atendimento especializado

Na Clínica GastroValias, o paciente conta com atendimento especializado e realização de exames no mesmo local, agilizando o diagnóstico. O tratamento varia conforme cada caso, incluindo medicamentos anti-inflamatórios, corticoides, imunossupressores e terapias biológicas ou orais mais modernas.

O centro também dispõe de equipe de enfermagem treinada e suporte para aplicação de medicamentos, além de acompanhamento multidisciplinar com nutricionista, psicólogo e outros especialistas — fundamental, já que é comum haver desnutrição devido à má absorção de nutrientes.

Mesmo com a doença controlada, o acompanhamento regular é indispensável, com exames ao menos duas vezes ao ano. Casos mais graves exigem monitoramento mais frequente. Avanços na medicina apontam para tratamentos cada vez mais personalizados, visando controlar a progressão da doença e prevenir complicações.



(38) 99953-3016

DR. TULIO DOURADO

ORTOPEDISTA E TRAUMATOLOGISTA

CRM-MG 56.066 | RQE Nº 42.698

Médico ortopedista com residência médica em Ortopedia e Traumatologia e subespecialização em Cirurgias do Joelho, realizadas pelo Hospital Felício Rocho, em Belo Horizonte (MG).

Atuação abrangente no diagnóstico e tratamento de doenças ortopédicas, **com destaque para:**

Dores na coluna e articulações - Osteoporose
Cirurgias e patologias do joelho - Fraturas e luxações
Fibromialgia - Tratamento ortopédico geral

Atendimento a pacientes adultos e pediátricos.

A Pinça Financeira na Saúde: Entre a Defasagem de Honorários e a Voracidade Tributária

O setor de saúde suplementar no Brasil atravessa um momento de tensão estrutural. Se, por um lado, o avanço tecnológico e a excelência clínica elevam o padrão de cuidado, por outro, uma gestão financeira muitas vezes intuitiva coloca em risco a sustentabilidade de consultórios e clínicas. O médico contemporâneo encontra-se em uma “pinça financeira”: é pressionado pela estagnação severa dos honorários pagos pelas operadoras e, simultaneamente, por uma carga tributária que penaliza a falta de planejamento estratégico.

A Ilusão do Lucro e a Falta de Equalização

É comum observarmos o fenômeno da falsa sensação de lucro. Em estruturas de alto volume, o faturamento bruto pode impressionar, mas ele frequentemente atua como uma cortina de fumaça que esconde uma margem líquida cada vez mais exígua. Sem uma equalização rigorosa entre os custos operacionais crescentes e a receita defasada, o profissional acaba submetido a uma rotina exaustiva para sustentar uma estrutura que, na prática, apresenta uma rentabilidade real pífia.

A consolidação final das receitas financeiras é diretamente impactada pela falta de um planejamento que considere o “Custo Brasil” dentro do consultório. A ausência dessa visão empresarial faz com que o médico, muitas vezes, trabalhe para financiar o sistema, sem perceber que sua margem de sobrevivência está sendo corroída pela inflação médica não repassada.

O Peso Tributário na Consolidação da Receita

A carga tributária brasileira é, talvez, o maior gargalo para a saúde financeira do setor. Muitos profissionais ainda operam sob modelos inadequados, recolhendo tributos sobre a Pessoa Física com alíquotas de 27,5% ou em regimes societários que ignoram benefícios legais específicos.

Um exemplo emblemático é a Equiparação Hospitalar. Muitas clínicas, por falta de consultoria técnica, deixam de usufruir da redução da base de cálculo do IRPJ e da CSLL, recolhendo impostos substancialmente maiores do que o legalmente exigido. O planejamento tributário não deve ser visto como um acessório, mas como a ferramenta central para garantir que a receita gerada pelo trabalho médico chegue, de fato, ao patrimônio do profissional de forma consolidada e segura.

A Consultoria como Instrumento de Equilíbrio Institucional

A assimetria de poder nas negociações com planos de saúde e organizações institucionais é evidente. Enquanto as operadoras utilizam sistemas robustos de análise de sinistralidade e dados, o médico muitas vezes comparece à mesa de negociação desarmado de métricas técnicas.

Neste cenário, a consultoria empresarial e tributária especializada cumpre o papel de restaurar o equilíbrio. Mais do que organizar números, ela oferece o embasamento técnico necessário para discussões contratuais, audita glosas de forma estratégica e desenha modelos de governança que profissionalizam a relação com as instituições. Negociar sem dados é aceitar passivamente as condições impostas; negociar com consultoria é exercer a gestão da própria carreira.

O Imperativo da Profissionalização

A sustentabilidade da medicina ética e de alta performance depende de uma mudança urgente de paradigma. A consolidação financeira não é um subproduto automático do atendimento clínico, mas o resultado de uma engenharia que une direito, contabilidade e gestão. Ignorar a profissionalização da administração médica é aceitar a erosão progressiva da independência financeira de quem dedica a vida a cuidar do próximo.



Déborah Ribeiro Almeida Rodrigues

Advogada, especialista em Direito Empresarial com foco em organizações, Direito Tributário Administrativo e Judicial (com atuação perante o CARF - Conselhos de Contribuintes) e Agronegócio com foco empresarial e tributário. Conselheira Seccional da OAB/MG pelo segundo mandato, membro da Comissão de Orçamentos e Contas da OAB/MG, Membro Consultora da Comissão Nacional de Assuntos Tributários do Conselho Federal da OAB e Auditora TJD - Federação Mineira de Futebol.





Escritórios : Montes Claros, Belo Horizonte, DF e SP.



O Sicoob Credinor tem maquininha pra vender mais e tudo pra sua empresa.

Peça a maquininha no Sicoob Credinor.

Com a maquininha do **Sicoob Credinor**, você tem nas mãos uma solução feita para sua empresa vender mais:

-  **Zero taxa de adesão.**
-  **As melhores taxas do mercado.**
-  **Venda parcelado e receba tudo em 1 dia.**
-  **Link de pagamento.**
-  **Ferramenta on-line para gestão das vendas.**



www.sicoobcredinor.com.br



ALUGUEL DE **EQUIPAMENTOS**



LOJA 1

Av. Gov. Magalhães Pinto, 1889
Alcides Rabelo

☎ (38) 3213-8121 ☎ (38) 98802-8121

LOJA 2

Av. Dep. Plínio Ribeiro, 2929
Jardim Palmeiras

☎ (38) 2211-7272 ☎ (38) 99268-7272



INFONORTE
O jornal da notícia mineira



Mês das

Mães

O primeiro amor.
O abraço que acolhe.
O coração que nunca desiste.

Hospital
Aroldo Tourinho

1º CONGRESSO DE **CARDIOLOGIA**

HOSPITAL AROLDO TOURINHO
www.congressocardiologiaaroldotourinho.com

22,23 E 24
DE OUTUBRO
ESPAÇO OAB EVENTOS

- ✓ Palestras
- ✓ Mesas-redondas
- ✓ Cursos pré-congresso
- ✓ Trabalhos científicos
- ✓ Networking

Informações:
(38) 2101-4004



INSCRIÇÕES, ACESSE O QR CODE

O “Boom” da Dor na Coluna: Por que aos 30 anos?



Antigamente, as queixas de coluna eram associadas quase exclusivamente à terceira idade.

Hoje, vivemos um cenário diferente: um verdadeiro “boom” de diagnósticos em pacientes na casa dos 30 anos. Mas o que mudou?

A resposta está no choque entre nossa biologia e o estilo de vida contemporâneo. O excesso de tempo sentado, o uso contínuo de telas — que projeta a cabeça à frente — e o sedentarismo criaram uma sobrecarga mecânica precoce. Aos 30 anos, os discos intervertebrais começam a perder parte de sua hidratação natural; se somarmos a isso uma postura inadequada, temos o cenário perfeito para o surgimento de hérnias e protusões.

O que começa como um desconforto matinal que vai do lombo até a perna pode rapidamente se transformar em uma limitação que impede o paciente de brincar com os filhos, praticar esportes ou trabalhar com foco.

O Fim do Ciclo da Dor

Tratar apenas o sintoma com anti-inflamatórios ou repouso é como silenciar um alarme sem apagar o fogo. A hérnia de disco acontece quando o disco entre as vértebras perde o equilíbrio e pressiona os nervos ao redor. Se a causa dessa pressão não for resolvida, a dor voltará.

O Método Doutor Hérnia: Ciência e Precisão

Diferente de abordagens genéricas, o Método Doutor Hérnia trata cada coluna como uma estrutura única. O protocolo atua de forma específica em três frentes:

- **Reequilíbrio:** Ajustamos a postura e a musculatura para eliminar a pressão gerada pelo desequilíbrio.
- **Descompressão:** Movimentos calculados para a vértebra exata e o grau de comprometimento do paciente.
- **Estabilização:** Fortalecemos a região para evitar que a coluna retorne ao estado que gerou a lesão.

Este cuidado não é baseado em suposições, mas em dados. Um estudo publicado pelos fundadores da franquia na Revista DCS em 2026 demonstrou a regressão completa da hérnia em todos os casos acompanhados por exames de imagem.

Retome a sua Rotina

Com mais de 100 mil pacientes tratados e 370 clínicas no Brasil, nossa missão é devolver a liberdade de movimento. Seja para dirigir sem dor, dormir uma noite inteira ou carregar seu filho no colo novamente.



UNIDADE MONTES CLAROS - Na clínica Doutor Hérnia de Montes Claros, priorizamos a avaliação individualizada. Sem protocolos genéricos, sem atalhos.

Endereço: Rua Dr. Mário Veloso, 420 A - Jardim São Luiz (atrás da Superintendência de Ensino)

TELEFONE/WHATSAPP: (38) 99856-6206
INSTAGRAM: @doutorherniamontesclaros

O CUIDADO QUE JÁ É REFERÊNCIA EM MONTES CLAROS, EM BREVE TAMBÉM EM JANAÚBA

netfacil
VIVA CONECTADO

BRAHMA
APRESENTA:

FCO

52ª EDIÇÃO | 2026
EXPOMONTES
É O AGRO QUE PLANTA, CRIA, CUIDA E PRESERVA

**26 JUN
A 27 JUL**

Joelma LÉO SAITANA GUSTAVO LIMA NATAN ZINHO NTN XAND
AKATU MENOS O MAIS Brisa Star EDUARDINHO

PRODUÇÃO ARTÍSTICA: TdeBI DALLAS INTERCITY IBI ASTRAL
PATROCÍNIO: RURAL 20 anos
REALIZAÇÃO: RURAL 20 anos

 (38)3222-0001 @martelinho_de_ouro_moc

MARTELINHO DE OURO
PRODUZINDO QUALIDADE

Desamassamos seu veículo sem estragar a pintura.

Pioneiros no ramo, produzindo qualidade!

- ◆ Funilaria Artesanal (Martelinho de Ouro)
- ◆ Funilaria e Pintura
- ◆ Polimento e Cristalização

 Av. Geraldo Athayde, 951 - Alto São João
Montes Claros/MG
(em frente à praça Itapetinga)

Mais de R\$ 15 milhões destinados a Janaúba: Oscar Teixeira fortalece investimentos e amplia avanços no município



O deputado estadual Oscar Teixeira tem consolidado sua atuação em favor de Janaúba com a destinação de mais de R\$ 15 milhões em recursos para o município, contemplando áreas estratégicas como saúde, educação, infraestrutura e mobilidade urbana.

Os investimentos já garantiram importantes conquistas para a cidade, incluindo recursos para recapeamento e pavimentação de vias urbanas, aquisição de veículos para transporte

sanitário com acessibilidade, vans, automóveis, equipamentos hospitalares, aparelhos de ultrassom, foco cirúrgico, além de mobiliários e equipamentos destinados às escolas e unidades públicas.

Na saúde, os recursos têm fortalecido diretamente o atendimento à população, ampliando a estrutura do município e proporcionando melhores condições de trabalho para os profissionais da área. Já na infraestrutura, os investimentos contribuem para a modernização urbana e melhoria da mobilidade em diversos pontos da cidade.

A atuação de Oscar Teixeira demonstra compromisso, presença política e atenção constante às demandas de Janaúba. Ao longo dos últimos anos, o deputado vem construindo uma parceria sólida com o município, trabalhando para garantir investimentos que geram

impactos reais na vida da população.

Parte dessas conquistas também contou com o alinhamento institucional junto ao prefeito Zé Aparecido e ao ex-secretário de Governo e ex-deputado Marcelo Aro, fortalecendo a articulação em benefício da cidade.

Oscar Teixeira reafirmou que seguirá caminhando ao lado de Janaúba, buscando novos recursos, investimentos e oportunidades de desenvolvimento. “Nosso compromisso é continuar trabalhando para que Janaúba avance cada vez mais, levando melhorias concretas para a população e contribuindo para o crescimento do município”, destacou o deputado.

Com trabalho, articulação e presença constante, Oscar Teixeira segue deixando sua marca no desenvolvimento de Janaúba e reforçando seu compromisso com o futuro da cidade.



mês das mães

Nosso reconhecimento
do imenso valor de quem
é força que protege e amor
sublime em cada gesto.

FELIZ MÊS DAS MÃES!



CLÍNICA
ASSISI

Mais saúde, acolhimento
e qualidade de vida para
você e sua família.

☎ (38) 3222-7900 | 98424-1731

📷 Instagram: @clinicaassisi
Rua Reginaldo Ribeiro, 151
Centro - Montes Claros/MG



Dr. VISÃO
Clínica de Olhos

CONSULTA **OFTALMOLÓGICA** COMPLETA
COM REFRAÇÃO, MEDIDA DA PRESSÃO
OCULAR E FUNDO DO OLHO

ATENDIMENTO PARTICULAR E CONVÊNIOS



Unimed



Amil

CASSI



COPASS
SAÚDE



**12 ANOS DE EXCELÊNCIA
EM CUIDADOS VISUAIS**

Dr. Lucas Avelino Pereira
RT/CRM-MG 50.226

Dra. Larissa Viana Valadares
CRM-MG 80.994

ESTRUTURA E DIFERENCIAIS

- ✓ Fácil acesso
- 🖨 Equipamentos novos e de última geração
- 📍 Ótima localização
- 🕒 Horário marcado com total comodidade
- 🌡 Ambiente climatizado e confortável



☎ (38) 9 9928-1113 📷 @drvisao.moc
📍 Rua Dom Pedro II, 371, Centro



Especial Mês das Mães



Maternidade e Ciência: O Futuro do “positivo” Começa no Planejamento

O mês de maio tradicionalmente celebra o amor materno, mas, para muitas mulheres, este período também traz reflexões sobre o tempo e o desejo de gerar uma vida. Com os avanços da medicina reprodutiva, o conceito de “momento certo” ganhou novas definições, permitindo que a decisão de ser mãe seja acompanhada de segurança e tecnologia.

Mães do Agora: A Realização através da FIV

Para as mulheres que decidiram que o momento é agora, a Fertilização in Vitro (FIV) surge como o caminho mais sólido para superar desafios reprodutivos. Seja por questões de saúde, idade avançada ou dificuldades de concepção, a técnica de FIV/ICSI permite que o sonho do positivo se torne realidade com suporte laboratorial de alta precisão.

A **Gerar in Vitro**, com 17 anos de experiência e mais de 5.000 bebês nascidos, consolidou-se como referência no atendimento humanizado para essas famílias, integrando diagnósticos genéticos avançados para garantir a saúde das futuras gerações.

Mães do Amanhã: A Liberdade do Congelamento de Óvulos

A autonomia feminina e o foco na independência transformaram a busca pela maternidade. Hoje, o **congelamento de óvulos** é a principal ferramenta de planejamento reprodutivo para a “mãe do amanhã”.

Esta técnica permite que a mulher preserve seus óvulos em sua fase de maior qualidade, garantindo que o tempo cronológico não seja um

obstáculo para o desejo futuro de engravidar. É um investimento na liberdade de escolha e na segurança de uma gestação saudável quando a mulher se sentir pronta.

“A nossa missão é preparar o caminho para que a sua meta seja o positivo, seja hoje ou no futuro.”

Excelência e Proximidade em Montes Claros

A unidade de Montes Claros oferece o que há de mais moderno em infraestrutura e corpo clínico especializado, garantindo que os pacientes do Norte de Minas tenham acesso aos mesmos protocolos de excelência encontrados nos grandes centros



Gerar in Vitro
Reprodução Assistida

GERAR IN VITRO – MEDICINA REPRODUTIVA DE PRECISÃO

Av. Doutor José Corrêa Machado, 1858 – Sala 1402/1404 Bairro Melo - Montes Claros/MG

📞 **Contato: (38) 9 9733-8513 | 2211-7400** 📱 **Instagram: @gerarinvitro**



CONSULTÓRIOS PRONTOS PARA PROFISSIONAIS DA SAÚDE

COMECE A ATENDER
SEM INVESTIR
EM ESTRUTURA



AMBIENTE
MODERNO E
ACOLHEDOR



CLIMATIZADO



PRIVACIDADE E
CONFORTO PARA
SEUS PACIENTES



ESTRUTURA
PRONTA
PARA USO



IDEAL PARA
DIVERSAS
ESPECIALIDADES

ESPAÇOS PENSADOS PARA DIFERENTES TIPOS DE ATENDIMENTO

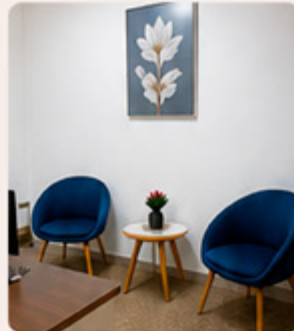

PSICOLOGIA • MEDICINA • NUTRIÇÃO • FISIOTERAPIA • TERAPIAS E MAIS

CONSULTÓRIO COM ESTRUTURA PARA PROCEDIMENTOS

- ✓ FUNCIONAL
- ✓ ORGANIZADO
- ✓ PROFISSIONAL

IDEAL PARA ATENDIMENTOS
CLÍNICOS E TERAPÊUTICOS

AQUI, CADA DETALHE FOI PENSADO PARA OFERECER A MELHOR EXPERIÊNCIA



CONFORTO
PARA VOCÊ E
SEUS PACIENTES



PROFISSIONALISMO
QUE GERA
CREDIBILIDADE



AMBIENTE QUE
VALORIZA SEU
TRABALHO

COMECE A ATENDER HOJE MESMO!

AGENDE SUA VISITA E DESCUBRA O
CONSULTÓRIO IDEAL PARA VOCÊ

- ☎ (38) 99920-8389
- 📷 @clinicavivere
- 📍 Montes Claros - MG

Desenrola Rural e Campanhas de Renegociação Bancária: Produtores Rurais e Empresários Devem Buscar Apoio Jurídico Especializado para Evitar Prejuízos

O cenário econômico dos últimos anos trouxe fortes impactos ao agronegócio brasileiro. A alta dos juros, as oscilações climáticas, perdas de produtividade e dificuldades de comercialização aumentaram significativamente o número de produtores rurais endividados junto às instituições financeiras. Empresários urbanos e consumidores também enfrentam dificuldades para manter contratos bancários em dia, levando bancos públicos e privados a ampliarem campanhas de renegociação de dívidas.

Nesse contexto, ganham destaque iniciativas como o “Desenrola” e campanhas promovidas por instituições como Banco do Brasil, Caixa Econômica Federal, Banco do Nordeste e cooperativas de crédito.

Embora sejam apresentadas como oportunidades de regularização financeira, especialistas alertam que muitos produtores e empresários acabam assinando renegociações sem análise técnica adequada, assumindo juros excessivos, cláusulas abusivas e condições que podem agravar o endividamento.

Segundo o advogado Dr. Daniel Pinheiro Lisboa Junior, a renegociação exige cautela e estratégia jurídica.

“Muitas vezes a dívida é recalculada de forma incorreta, com encargos excessivos, capitalização indevida de juros e inclusão de garantias desproporcionais. Antes de assinar qualquer acordo, é fundamental realizar uma auditoria jurídica e financeira do contrato”, explica.

Aumento das Execuções Bancárias Preocupa Produtores Rurais

Creceu nos últimos anos o número de ações envolvendo:

- execuções bancárias;
- busca e apreensão de maquinários;
- leilões de fazendas;
- protestos;
- negativação em SPC e Serasa;
- bloqueios via SISBAJUD;
- restrições em CPRs e cédulas rurais.

Mesmo diante de estiagens, enchentes, pragas agrícolas e crises de mercado, instituições financeiras seguem promovendo cobranças agressivas e execuções milionárias.

Entretanto, a legislação brasileira prevê mecanismos de proteção ao produtor rural em situações excepcionais. A jurisprudência do Superior Tribunal de Justiça reconhece que, em casos de frustração de safra ou crises do setor, é possível discutir judicialmente:

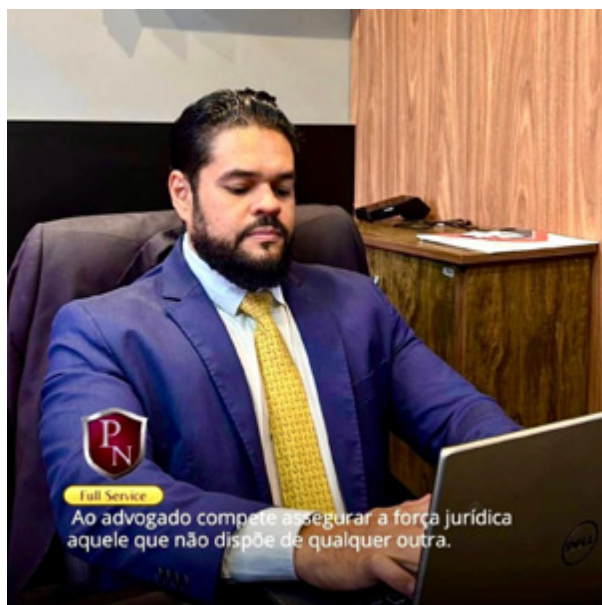

- alongamento da dívida rural;
- suspensão de execuções;
- revisão contratual;
- redução de encargos abusivos;
- readequação de parcelas.

Além disso, normas do Conselho Monetário Nacional e do Banco Central do Brasil autorizam renegociações e prorrogações em hipóteses específicas.

Desenrola Rural: Oportunidade ou Risco?

Embora o chamado “Desenrola Rural” ainda esteja em fase de estruturação, bancos já promovem campanhas próprias de regularização de crédito rural, oferecendo:

- descontos para liquidação;
- parcelamentos alongados;
- retirada de restrições;
- renegociação de operações vencidas.

Especialistas alertam, porém, que nem toda renegociação representa vantagem real. Há situações em que o produtor amplia prazos sem reduzir efetivamente a dívida, assume juros maiores ou oferece novas garantias patrimoniais.

“Existem casos em que a dívida possui ilegalidades capazes de reduzir drasticamente o saldo devedor. Em outros, o produtor possui direito ao alongamento rural e sequer sabe disso”, esclarece Dr. Daniel Pinheiro.

A Importância da Auditoria Jurídica e Financeira
Antes de aderir a qualquer campanha bancária, re-

comenda-se uma auditoria completa dos contratos. A análise jurídica pode identificar:

- juros abusivos;
- anatocismo;
- cobranças ilegais;
- garantias excessivas;
- irregularidades em CPRs e cédulas rurais;
- ilegalidades em execuções.

Em muitos casos, também é possível obter judicialmente:

- suspensão de leilões;
- retirada de negativação;
- liminares contra bloqueios;
- revisão contratual;
- preservação da atividade rural.

O trabalho preventivo evita que produtores e empresários assinem acordos prejudiciais.

Produtores Devem Agir Antes da Execução

Muitos produtores buscam ajuda apenas após bloqueios judiciais, penhoras, leilões ou apreensão de máquinas. Segundo especialistas, a atuação preventiva é essencial. Quanto mais cedo houver análise jurídica da operação, maiores as chances de:

- redução do passivo;
- preservação patrimonial;
- continuidade da atividade rural;
- recuperação financeira da propriedade.

Recuperação do Produtor Rural Exige Estratégia

O agronegócio continua sendo um dos pilares da economia brasileira, mas o aumento do endividamento rural exige soluções técnicas e juridicamente estruturadas.

A assinatura de renegociações sem análise especializada pode transformar um problema temporário em uma dívida impagável. Por isso, produtores rurais, empresários e consumidores devem buscar orientação jurídica qualificada antes de aderir a programas de renegociação ou campanhas bancárias.

O acompanhamento de advogado especializado em direito bancário e agronegócio pode representar a diferença entre a recuperação financeira e a perda do patrimônio construído ao longo de décadas.

Dr. Daniel Pinheiro Advogados

Especialista em Direito Bancário, Crédito Rural e Reestruturação de Dívidas Empresariais

(38) 99243-2345

@advocacia_dr.danielpinheiro

UNID.: Montes Claros e Brasília/DF (Asa Norte)

VENHA CONHECER
A NOSSA LINHA DE
PORTAS, JANELAS,
ASSOALHOS, FORROS
E DECKS DE MADEIRA



Av. João XXIII, 795 - Edgar Pereira
Montes Claros - MG | 38 3221-7644

www.madeirapinheiro.com.br



ATENÇÃO EMPRESÁRIOS

NR-1

**FATORES PSICOSSOCIAIS
PASSAM A SER OBRIGATÓRIOS.**



ENMED
Saúde e Segurança do Trabalho

**26 de Maio de 2026
entra em vigor.**

**EVITE MULTAS. FALE COM
NOSSOS ESPECIALISTAS:**

 ³⁸ **3221-9396**

Projeto Atlas: alunos do HG6 criam jornal escolar voltado à ciência, cultura e protagonismo juvenil



Os estudantes do Colégio HG6 lançaram a primeira edição do “Atlas – Jornal de Aluno para Aluno”, um projeto interdisciplinar idealizado e desenvolvido pelos próprios alunos da instituição. A iniciativa busca incentivar o protagonismo juvenil, estimular a produção de conhecimento e aproximar os estudantes de temas ligados à educação, ciência, cultura e cidadania.

Com uma proposta moderna e reflexiva, o jornal reúne reportagens, artigos de opinião, entrevistas, crônicas e biografias produzidas

pelos alunos, abordando assuntos sociais, culturais e acadêmicos. Entre os destaques da primeira edição estão as ações do “Trote Sagrado”, projeto social com arrecadações destinadas à Casa de Acolhimento Rosa Mística, além de matérias sobre olimpíadas do conhecimento, internacionalização acadêmica e debates sobre ciência e sociedade.

A publicação também valoriza o pensamento crítico e a formação humanística dos estudantes, trazendo conteúdos sobre literatura, memória social, protagonismo femini-

no, filosofia e ciência, além de homenagens a importantes personalidades como Clarice Lispector, Milton Santos, Charles Darwin e Leonardo da Vinci.

Com o slogan “De aluno para aluno”, o Projeto Atlas se consolida como um espaço de expressão estudantil e demonstra o compromisso dos jovens com a informação, a criatividade, a responsabilidade social e a construção de uma educação mais participativa e conectada com a realidade contemporânea.

PUBLICAÇÃO DE REQUERIMENTO DE LICENÇA AMBIENTAL (TRIFÁSICO)

APARBS PEÇAS E SERVIÇOS AUTOMOTIVOS LTDA, inscrita no CNPJ sob o nº07.263.234/0002-51, torna público que requereu à SEMAD /URA-NM, através do processo SLA nº 2026.02.04.003.0004599, a LICENÇA AMBIENTAL TRIFÁSICO (LAT) para a atividade de FABRICAÇÃO E MONTAGEM DE VEÍCULOS AUTOMOTORES E/OU FERROVIÁRIOS, EXCETO EMBARCAÇÕES E ESTRUTURAS FLUTUANTES. SOB O CÓDIGO NA DN 217/ 2017 B-09-02-4, na Avenida Dalton Cunha, nº201, Eldorado, Porteirinha - MG.



Não é amor. Não é sinal de força. Não é atitude de homem.

Violência contra a mulher é crime!

Denuncie! Ligue 190

ou procure a delegacia mais próxima.

Uma mulher é assassinada a cada 2 dias em Minas Gerais.

Fonte: Sejustp-MG



Confira o trabalho dos deputados estaduais. almg.gov.br/semprevivas



Poder e voz do cidadão



DRA.
NATHALIA REIS
médica



A Dra. Nathália Reis agora também atende na Clínica Cardiologia Stival, ampliando seus locais de atendimento em Janaúba.

Dra. Nathália Reis

CRM-MG 93.342

Doenças Endócrinas e Metabólicas

📍 @nathalia.reis.s

ÁREAS DE ATUAÇÃO

- Diabetes e controle da glicemia
- Doenças da tireoide (hipotireoidismo, hipertireoidismo, nódulos)
- Obesidade e emagrecimento saudável
- Distúrbios do colesterol e triglicerídeos
- Osteoporose e saúde óssea
- Alterações hormonais (menopausa, hipogonadismo masculino)
- Síndrome dos ovários policísticos (SOP)

DIFERENCIAIS

- Atendimento humanizado e individualizado
- Foco em prevenção e qualidade de vida
- Acompanhamento completo do metabolismo
- Tratamento atualizado e baseado em evidências

Cardiologia Stival

Rua da República, 372,
São Gonçalo - Janaúba/MG

(38) 99729-2929

(38) 99900-0995

📍 @cardiologia_stival

📌 Cardiologia Stival